

Gemeinschafts-Grundschule

Fusternberg

Sanierung und
Erweiterung der
GGG Fusternberg

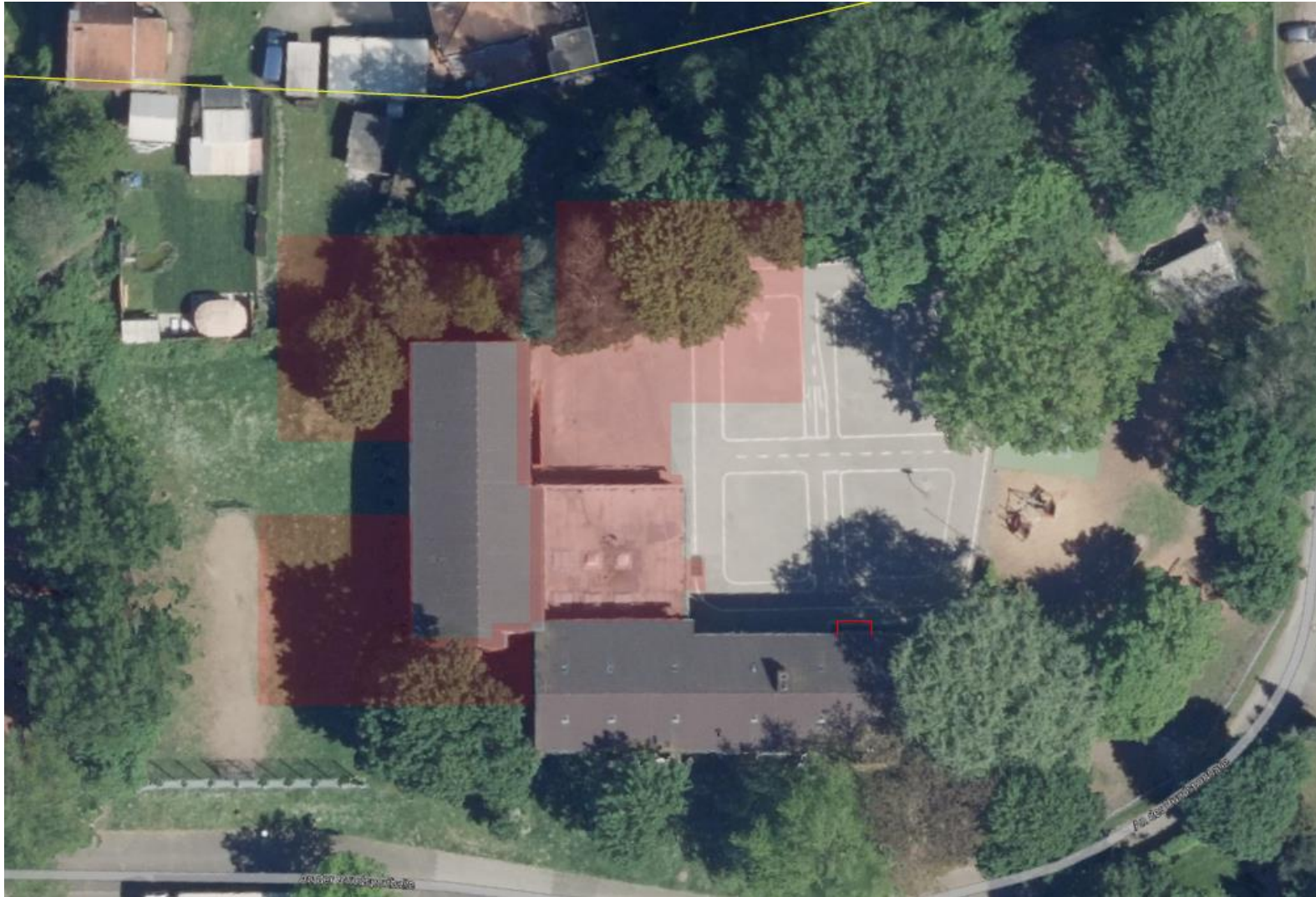

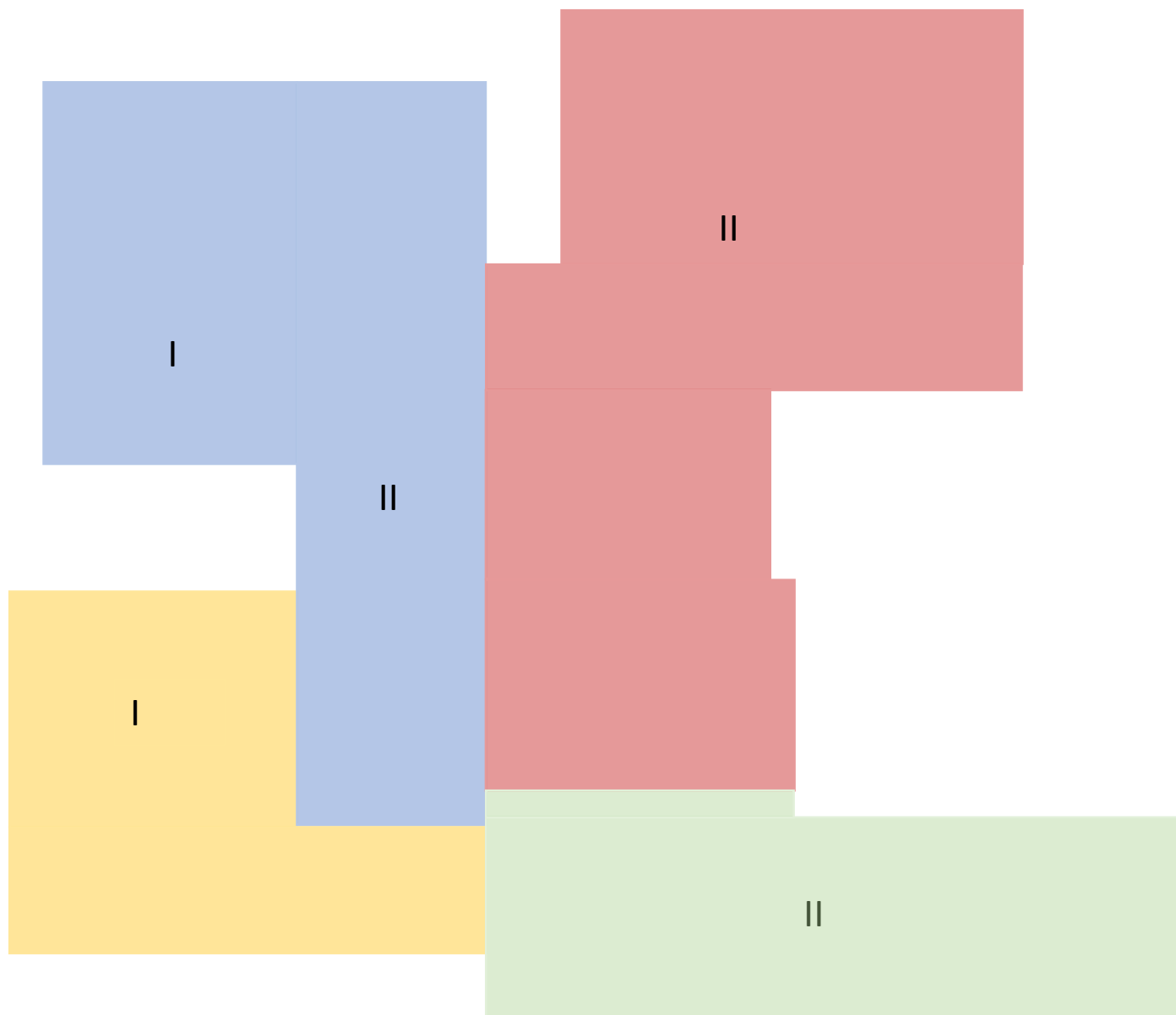

Gebäudekonzept



Dachaufsicht

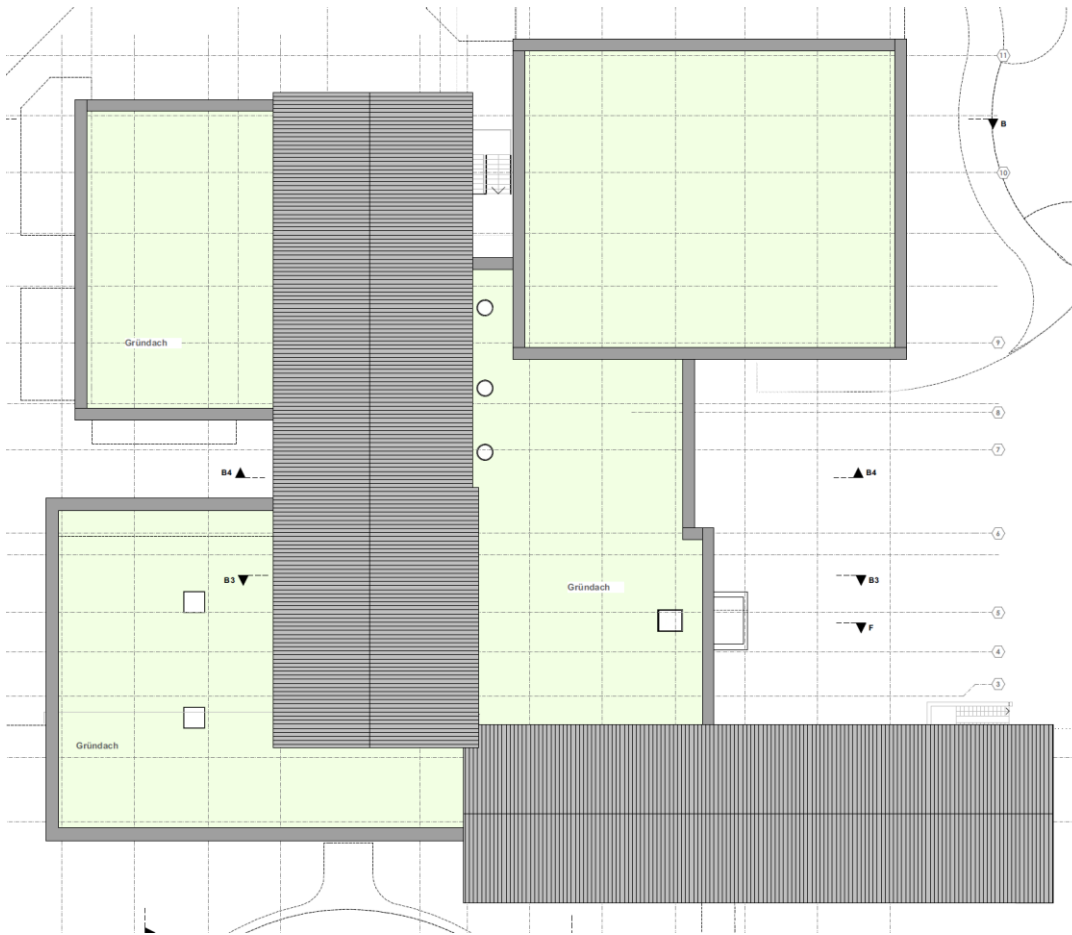

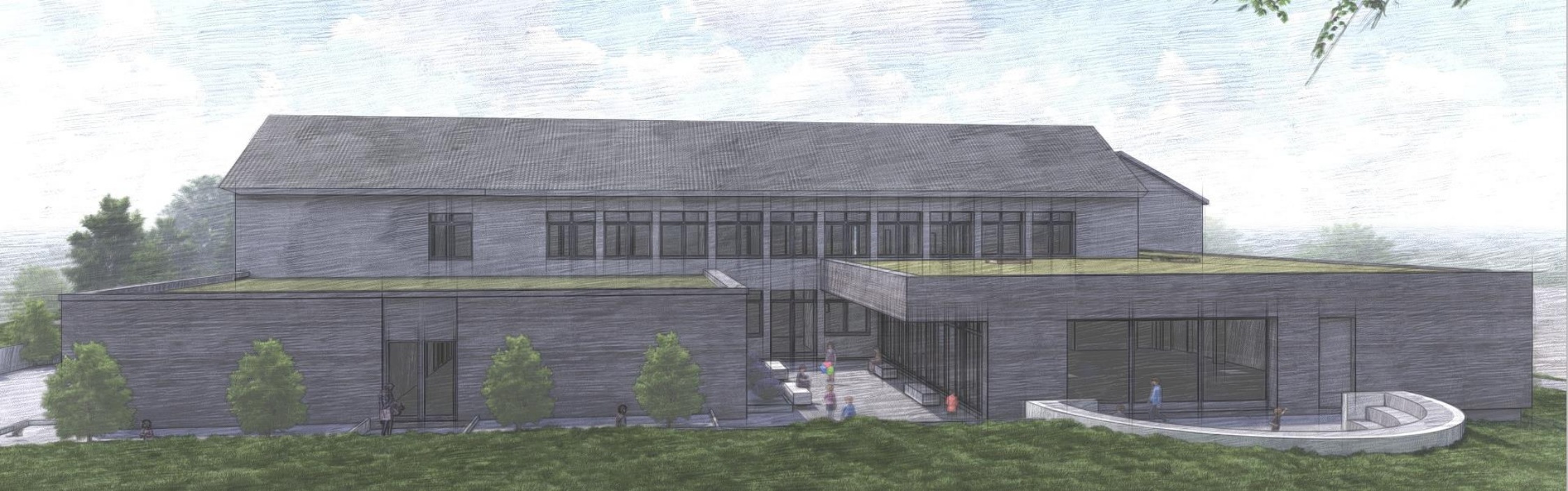

ANSICHT WEST

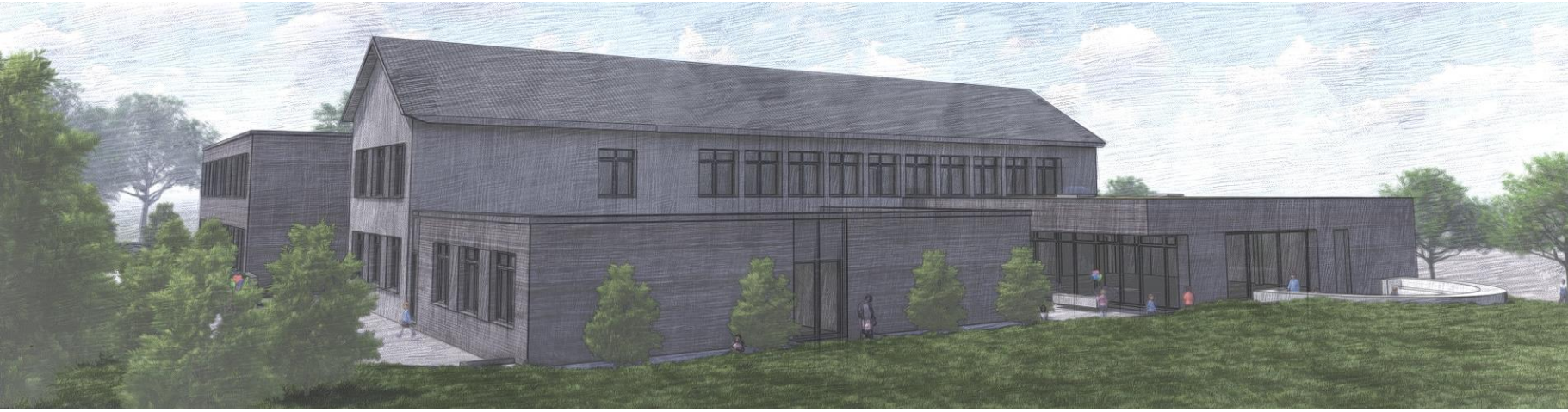



ANSICHT NORD

Gemeinschafts-Grundschule
Fusternberg

Erweiterung der Gemeinschafts-Grundschule-Fusternberg







ANSICHT OST



Gemeinschafts-Grundschule
Fusternberg

Erweiterung der Gemeinschafts-Grundschule-Fusternberg





ANSICHT SÜD

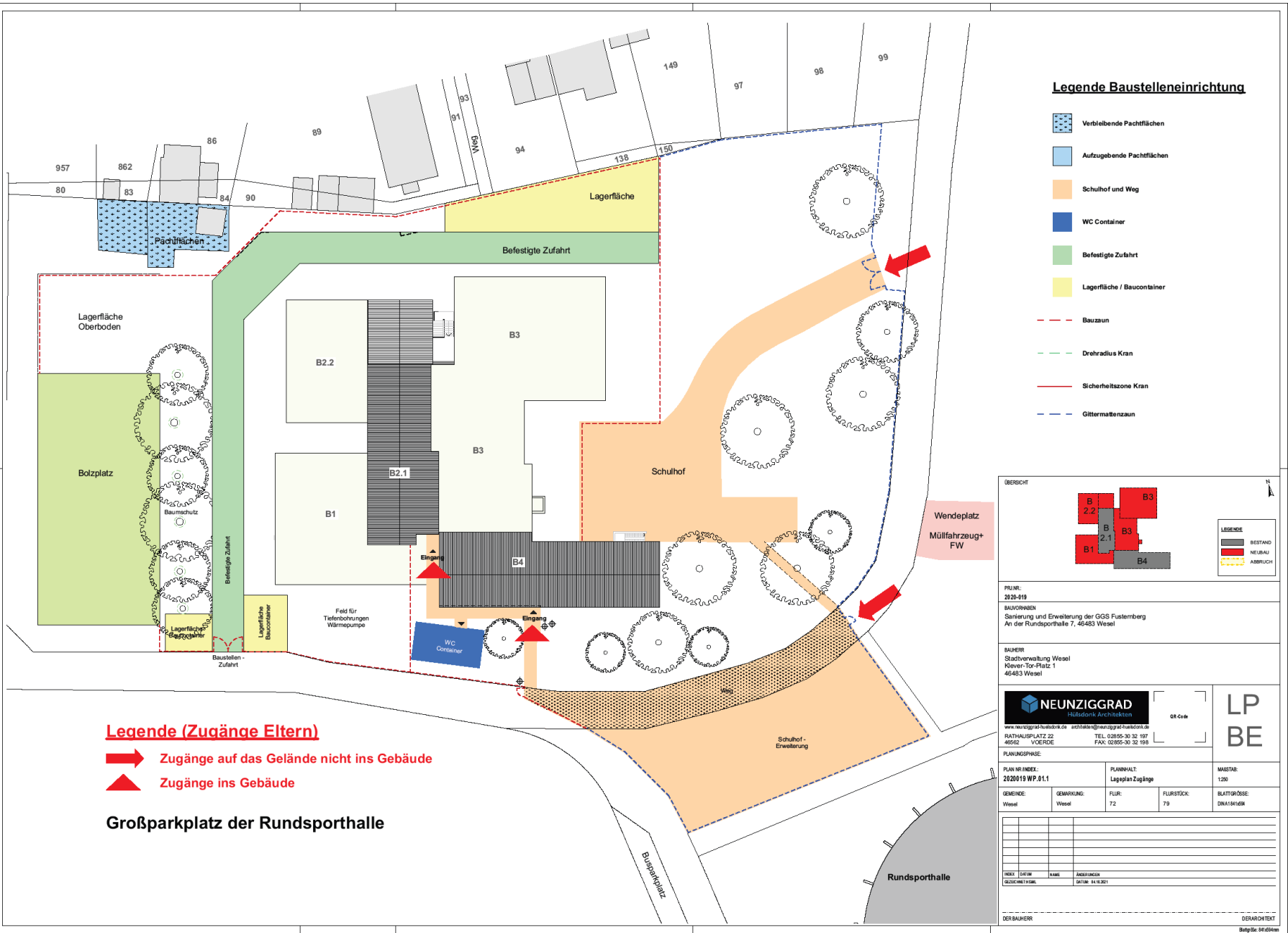

Legende Baustelleneinrichtung

- Verbleibende Pachtflächen
- Aufzugebende Pachtflächen
- Schulhof und Weg
- WC Container
- Befestigte Zufahrt
- Lagerfläche / Baucontainer
- Bauzaun
- Drehradius Kran
- Sicherheitszone Kran
- Gittermattenzaun

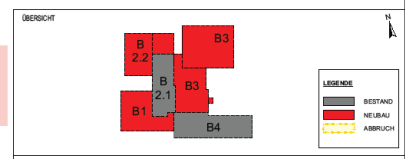

PROJ.NR.: 2020-019
 BAUVORHABEN: Sanierung und Erweiterung der GGS Fusternberg An der Rundsporthalle 7, 46483 Wesel
 BAUHERR: Stadtverwaltung Wesel Kiever-Tor-Platz 1 46483 Wesel

NEUNZIGGRAD
 Hülsonk Architekten
 www.neunziggrad-huelsonk.de architekten@neunziggrad-huelsonk.de
 RATHHAUSPLATZ 22 TEL. 02855-30 32 197
 46542 VOERDE FAX: 02855-30 32 198

LP
 BE

PLANUNGSPHASE:		PLANHAFT:		MASTAB:
PLAN NR. INDEX: 2020019 WP.01.1		Lageplan Zugänge		1:200
GEMEINDE: Wesel	GEMARKUNG: Wesel	FLUR: 72	FLURSTÜCK: 79	BLATTNR./SÄSSE: DN14/81/604

INDEX	ORT	NAMM	ABGEBENDE
GLEICHZEITIG			DATUM: 14.10.2021
DER BAUHERR			
DER ARCHITEXT			

Legende (Zugänge Eltern)

- Zugänge auf das Gelände nicht ins Gebäude
- Zugänge ins Gebäude

Großparkplatz der Rundsporthalle





<p>LANDSCHAFTSARCHITECTUR SCHWARZ</p> <p>PLANUNGSBÜRO 48600 Hülse, Bismarckstr. 11 Tel: 04203 900-100 Fax: 04203 900-100 www.schwarz-architektur.de</p>	<p>Bestand und Erweiterung der GGS Fusternberg</p>
	<p>Außenanlagen</p>
<p>Standort: GGS Fusternberg 48600 Hülse</p>	<p>Maßstab: 1:200 Datum: 10.08.2011 Blatt: 10.08.11</p>
<p>Vorbereitung: 4 Alternative 2</p>	<p>Gezeichnet: 10.08.11 Gezeichnet: 10.08.11</p>



„grünes“
Klassenzimmer
+
Aussenbühne

